

Andrzej Migasiuk AMIGA
ul. Gabriela Narutowicza 30/3
21-500 Biała Podlaska
Regon 030235381

BIURO PROJEKTOWE **AMIGA**

Egz. Nr

Inwestor: Veolia Energia Warszawa S.A.
Adres: ul. Stefana Batorego 2, 02-591 Warszawa

Kategoria obiektu: XXVI Przyłącze ciepłownicze
Adres: ul. Madalińskiego 101, Warszawa
dz. nr 5/1; 11/1 z obrębu 1-01-17
j. ewid. 146505_8, Mokotów

Tytuł Opracowania:

Projekt techniczny

- zabezpieczenie kabli elektroenergetycznych Stoen
Operator Sp. z o.o. krzyżujących się z przebudową
i budową przyłącza ciepłego do budynku
przy ul. Madalińskiego 101 w Warszawie.

Branża: elektryczna

Funkcja	Imię i Nazwisko	Nr uprawnień	Specjalność	Podpis
Projektant	mgr inż. Agnieszka Dąbrowska	MAZ/0420/POOE/11	elektryczna	<i>mgr inż. Agnieszka Dąbrowska</i> Uprawnienia budowlane do projektowania budowlanych w szczególności instalacyjnej zakresie sieci, instalacji i urządzeń elektrycznych i elektroenergetycznych w opł. bud. MAZ/0420/POOE/11

Warszawa, styczeń 2026 r.

SPIS TREŚCI

OPIS TECHNICZNY	3
1 Przedmiot opracowania.....	3
2 Założenia.	3
3 Zabezpieczenie kabli energetycznych Stoen Operator Sp. z o.o.	3
4 Wytyczne BHP.	4
5 Wykaz materiałów	5
6 Parametr równoważny	5

ZAŁĄCZNIKI

1. Uprawnienia budowlane projektanta.
2. Zaświadczenie o przynależności do Izby inż. budownictwa projektanta.
3. Oświadczenie projektanta.
4. Informacja o bezpieczeństwie i ochronie zdrowia.
5. Protokół z narady koordynacyjnej nr BG-BDZ-KPS.6630.1909.2025.PPR z dnia 19.09.2025 r.
z załącznikiem mapowy.
6. Inwentaryzacja urządzeń sieci elektroenergetycznej Stoen Operator Sp. z o.o.

SPIS RYSUNKÓW:

1. Plan sytuacyjny. Zabezpieczenie kabli Stoen Operator Sp. z o.o. krzyżujących się z przebudową i budową przyłącza ciepłego do budynku przy ul. Madalińskiego 101 w Warszawie.
2. Zabezpieczenie kabli nad wykopem.

OPIS TECHNICZNY

1 Przedmiot opracowania.

Przedmiotem niniejszego opracowania jest:

- projekt zabezpieczenia kabli elektroenergetycznych Stoen Operator Sp. z o.o. krzyżujących się z przebudową i budową przyłącza ciepłego do budynku przy ul. Madalińskiego 101 w Warszawie.

2 Założenia.

Założenia do niniejszego opracowania stanowiły:

- Projekt wykonawczy przyłącza sieci ciepłowniczej,
- Inwentaryzacje urządzeń elektroenergetycznych sieci Stoen Operator Sp. z o.o.,
- Protokół z narady koordynacyjnej nr BG-BDZ-KPS.6630.1909.2025.PPR z dnia 19.09.2025 r. wraz z załącznikiem mapowym.

Niniejsze opracowanie zostało wykonane zgodnie z zasadami wiedzy technicznej oraz z uwzględnieniem obowiązujących w Polsce przepisów państwowych w zakresie budownictwa i obowiązujących Polskich Norm.

3 Zabezpieczenie kabli energetycznych Stoen Operator Sp. z o.o.

Na podstawie wykonanej inwentaryzacji urządzeń elektroenergetycznych sieci Stoen Operator Sp. z o.o. stwierdzono kolizje projektowanego i przebudowywanego przyłącza sieci ciepłowniczej z istniejącymi kablami elektroenergetycznymi Stoen Operator Sp. z o.o. W lokalizacji pokazanej na rysunku kable Stoen Operator Sp. z o.o. należy zabezpieczyć rurami osłonowymi dwudzielnymi typu A110 PS – kable 15kV i A110 PS – kable 1kV.

Nad kablami zabezpieczonymi rurami dwudzielnymi należy odtworzyć warstwy piasku, gruntu, podsypki i nawierzchni oraz zastosować kablową taśmę ostrzegawczą – czerwoną dla kabli SN – 15kV, niebieską dla kabli nN – 1kV.

Końce wszystkich rur zaślepić dławnicą czopową z wkładem uszczelniającym o średnicy dostosowanej do rur ochronnych o średnicy zewnętrznej równej 110mm(dla kabli nn) lub o średnicy dostosowanej do rur ochronnych o średnicy zewnętrznej równej 160mm (dla kabli SN), lub równoważną zapobiegającą dostawaniu się do ich wnętrza wody oraz zanieczyszczeń.

W celu zabezpieczenia przed rozwarciem rur osłonowych dwudzielnych układanych w ziemi należy stosować opaski z odcinków taśmy przylepnej wzmocnionej włóknem szklanym, o szerokości 25mm, nakładanych na rurę w odstępach co ok. 1m.

Do uszczelnienia krawędzi rur dzielonych należy stosować materiały odporne na działanie wilgoci oraz nie oddziaływujące szkodliwie na uszczelniane elementy. Zaleca się stosować masę plastyczną na bazie kauczuku silikonowego.

Dokładne położenie kabli nn i SN należy ustalić za pomocą przekopów kontrolnych wykonanych ręcznie (bez użycia sprzętu mechanicznego).

Odpowiedzialność za zastosowanie bezpiecznych metod pracy oraz ewentualne uszkodzenia kabla energetycznego ponosić będzie kierujący pracownikami.

Prace wykonać pod nadzorem służb technicznych Stoen Operator Sp. z o.o.

4 Wytyczne BHP.

Zarówno przy realizacji jak i eksploatacji instalacji należy stosować ogólne zasady BHP związane z eksploatacją urządzeń elektrycznych.

- Prace wykonawcze muszą być prowadzone przez osoby przeszkolone i posiadające odpowiednie uprawnienia i odpowiednio zabezpieczone.
- Wszystkie użyte materiały i urządzenia powinny posiadać odpowiednie certyfikaty i świadectwa dopuszczenia do stosowania w Polsce.
- W czasie prowadzenia robót należy stosować się do „Warunków technicznych Wykonania i odbioru Robót Budowlano Montażowych” z zakresu instalacji elektrycznych.

5 Wykaz materiałów

Zabezpieczenie kabli elektroenergetycznych Stoen Operator Sp. z o.o.

Lp.	Rodzaj materiału	Jedn. miary	Ilość
1	Rura dwudzielna A 160 PS	m	6
2	Kablowa taśma ostrzegawcza czerwona, szer. 20cm	m	12
3	Rura dwudzielna A 110 PS	m	15
4	Kablowa taśma ostrzegawcza niebieska, szer. 20cm	m	30
5	Opaski oznaczeniowe	szt.	21
6	Materiały pomocnicze	kpl.	1

6 Parametr równoważny

Ilekoć w dokumentacji projektowej została użyta nazwa własna urządzenia lub elementu należy ją czytać łącznie ze sformułowaniem „lub równoważny”. Za produkt równoważny może być uznany produkt inny niż wymieniony, który spełnia założone parametry techniczne i jest pod tym względem nie gorszy od wymienionego w dokumentacji projektowej.

Wymagania równoważne dla rur osłonowych dzielonych wymienionych w dokumentacji projektowej:

rury osłonowe dzielone muszą spełniać wymagania norm PN-EN 61386-1:2009 oraz PN-EN 61386-24:2010 (lub równoważne). Średnice wewnętrzne rur osłonowych nie mogą być mniejsze od projektowanych. Rodzaj materiału nie może być gorszy od wyspecyfikowanego w projekcie.

Dla rur osłonowych dzielonych wymienionych w dokumentacji projektowej o średnicy zewnętrznej równej 110mm:

- odporność na ściskanie $\geq N250$ wg normy PN-EN 61386-24 lub równoważnej,
- sztywność obwodowa $SN \geq 5,0$ [kN/m²] wg normy PN-EN ISO-9969:2008 lub równoważnej.

Dla rur osłonowych dzielonych wymienionych w dokumentacji projektowej o średnicy zewnętrznej równej 160mm:

- odporność na ściskanie $\geq N750$ wg normy PN-EN 61386-24 lub równoważnej,
- sztywność obwodowa $SN \geq 10,0$ [kN/m²] wg normy PN-EN ISO-9969:2008 lub równoważnej.

Opracowała: Agnieszka Dąbrowska

mgr inż. Agnieszka Dąbrowska
Uprawnienia budowlane do projektowania
bez ograniczeń w specjalności instalacyjnej
w zakresie sieci, instalacji i urządzeń
elektrycznych i elektroenergetycznych
Dz.U. 2017.10420/POOF/11

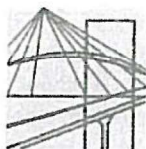

sygn. akt. MAZ/7131/ 469 /11 /E

Warszawa, dnia 20 grudnia 2011 r.

DECYZJA

Na podstawie art. 11 ust. 1 i art. 24 ust. 1 pkt 2 ustawy z dnia 15 grudnia 2000 r. o samorządach zawodowych architektów, inżynierów budownictwa oraz urbanistów (Dz.U. z 2001 r. Nr 5 poz. 42 z późn. zm.), art. 12 ust. 1 pkt 1 i 5, ust. 3, art. 13 ust. 1 pkt 1, ust. 4, art. 14 ust. 1 pkt 5 ustawy z dnia 7 lipca 1994 r. – Prawo budowlane (tekst jednolity: Dz. U. z 2010 r. Nr 243, poz. 1623 z późn. zm.) oraz § 11 ust. 1 pkt 1, § 15, § 24 ust. 1 rozporządzenia Ministra Transportu i Budownictwa z dnia 28 kwietnia 2006 r. w sprawie samodzielnych funkcji technicznych w budownictwie (Dz.U. Nr 83 poz. 578 późn. zm.)

**Okręgowa Komisja Kwalifikacyjna
Mazowieckiej Okręgowej Izby Inżynierów Budownictwa:
nadaje**

Pani Agnieszce Dąbrowskiej

magister inżynier

urodzonej dnia

roku w Ostrołęce, córce Jana

**UPRAWNIENIA BUDOWLANE
nr MAZ/0420/POOE/11**

**do projektowania bez ograniczeń
w specjalności instalacyjnej w zakresie sieci, instalacji i urządzeń
elektrycznych i elektroenergetycznych**

Szczegółowy zakres uprawnień

I. Na mocy art. 12 ust. 1 pkt 1 i 5, art. 13 ust. 1 pkt 1 i ust. 4 ustawy - Prawo budowlane, w zakresie objętym wyżej wymienioną specjalnością, niniejsze uprawnienia stanowią podstawę do:

- 1/ projektowania, sprawdzania projektów architektoniczno-budowlanych i sprawowania nadzoru autorskiego,
- 2/ sprawowania kontroli technicznej utrzymania obiektów budowlanych, z zastrzeżeniem art. 62 ust. 5.

II. Na mocy § 15 rozporządzenia Ministra Transportu i Budownictwa z dnia 28 kwietnia 2006 r. w sprawie samodzielnych funkcji technicznych w budownictwie, niniejsze uprawnienia budowlane stanowią podstawę do:

sporządzania projektu zagospodarowania działki lub terenu w zakresie wyżej wymienionej specjalności.

III. Na mocy § 24 ust. 1 rozporządzenia Ministra Transportu i Budownictwa z dnia 28 kwietnia 2006 r. w sprawie samodzielnych funkcji technicznych w budownictwie, niniejsze uprawnienia budowlane stanowią podstawę do:

projektowania obiektu budowlanego takiego jak: sieci, instalacje i urządzenia elektryczne i elektroenergetyczne, w tym kolejowe, trolejbusowe i tramwajowe sieci trakcyjne wraz z instalacjami i urządzeniami technicznymi zasilania i sterowania, w tym kolejowej, trolejbusowej i tramwajowej sieci trakcyjnej oraz elektrycznego ogrzewania rozjazdów.

*Za zgodność
z oryginałem*

mgr inż. Agnieszka Dąbrowska
uprawnienia budowlane do projektowania
bez ograniczeń w specjalności instalacyjnej
w zakresie sieci, instalacji i urządzeń
elektrycznych i elektroenergetycznych
Nr upr. bud. MAZ/0420/POOE/11

UZASADNIENIE

W związku z uwzględnieniem w całości żądania strony, na podstawie art. 107 § 4 Kodeksu postępowania administracyjnego odstępuje się od uzasadnienia decyzji.

POUCZENIE

1. Zgodnie z art. 12 ust. 7 ustawy – Prawo budowlane, podstawę do wykonywania samodzielnych funkcji technicznych w budownictwie stanowi wpis do centralnego rejestru, prowadzonego przez Głównego Inspektora Nadzoru Budowlanego oraz wpis na listę członków właściwej izby samorządu zawodowego.

2. Od niniejszej decyzji służy odwołanie do Krajowej Komisji Kwalifikacyjnej Polskiej Izby Inżynierów Budownictwa w Warszawie za pośrednictwem Okręgowej Komisji Kwalifikacyjnej Mazowieckiej Okręgowej Izby Inżynierów Budownictwa w Warszawie, w terminie 14 dni od dnia jej doręczenia.

Skład Orzekający

1/ mgr inż. Krzysztof Latoszek

2/ mgr inż. Irena Churska

3/ mgr inż. Krzysztof Booss

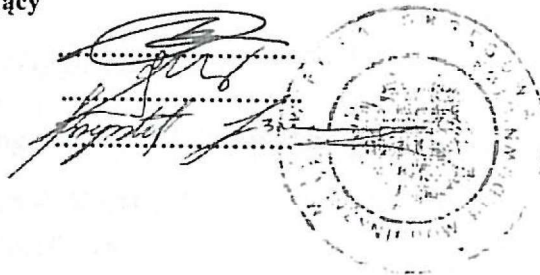

*Ze zgodności
z oryginałem*

mgr inż. Agnieszka Dąbrowska
Uprawnienia budowlane do projektowania
bez ograniczeń w specjalności instalacyjnej
w zakresie sieci instalacji i urządzeń
elektrycznych i elektroenergetycznych
In. Urz. 0011 MAZ/0420/POOE/11

Otrzymują:

1. Pani Agnieszka Dąbrowska

2. Główny Inspektor Nadzoru Budowlanego

3. a/a

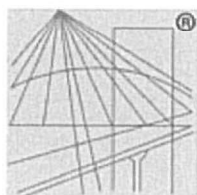

P O L S K A
I Z B A
INŻYNIERÓW
BUDOWNICTWA

Zaświadczenie

o numerze weryfikacyjnym:

MAZ-7C2-5AZ-4YR *

Pani AGNIESZKA DĄBROWSKA o numerze ewidencyjnym MAZ/IE/0193/12
adres zamieszkania [REDACTED]

jest członkiem Mazowieckiej Okręgowej Izby Inżynierów Budownictwa i posiada wymagane
ubezpieczenie od odpowiedzialności cywilnej.

Niniejsze zaświadczenie jest ważne od 2026-01-01 do 2026-12-31.

Zaświadczenie zostało wygenerowane elektronicznie i opatrzone bezpiecznym podpisem elektronicznym
weryfikowanym przy pomocy ważnego kwalifikowanego certyfikatu w dniu 2026-01-02 12:02:28 roku przez:

Roman Lulis, Przewodniczący Rady Mazowieckiej Okręgowej Izby Inżynierów Budownictwa.

(Zgodnie art. 5 ust 2 ustawy z dnia 18 września 2001 r. o podpisie elektronicznym (Dz. U. 2001 Nr 130 poz. 1450) dane w postaci elektronicznej opatrzone
bezpiecznym podpisem elektronicznym weryfikowanym przy pomocy ważnego kwalifikowanego certyfikatu są równoważne pod względem skutków
prawnych dokumentom opatrzonym podpisami własnoręcznymi.)

* Weryfikację poprawności danych w niniejszym zaświadczeniu można sprawdzić za pomocą numeru weryfikacyjnego zaświadczenia na
stronie Polskiej Izby Inżynierów Budownictwa www.piib.org.pl lub kontaktując się z biurem właściwej Okręgowej Izby Inżynierów Budownictwa.

OŚWIADCZENIE

Zgodnie z art. 34 ust. 3d pkt 3) ustawy „Prawo Budowlane” oświadczam, że projekt:

Zabezpieczenie kabli elektroenergetycznych Stoen Operator Sp. z o.o. krzyżujących się z przebudową i budową przyłącza ciepłego do budynku przy ul. Madalińskiego 101 w Warszawie.

jest wykonany zgodnie z obowiązującymi przepisami prawa budowlanego, normami i zasadami wiedzy technicznej.

PROJEKTANT: mgr inż. Agnieszka Dąbrowska

MAZ/0420/POOE/11

mgr inż. Agnieszka Dąbrowska
Uprawnienia budowlane do projektowania
bez ograniczeń w specjalności instalacyjnej
w zakresie sieci, instalacji i urządzeń
elektrycznych i elektroenergetycznych
Wyk. bud. MAZ/0420/POOE/11



Styczeń 2026 r.

4. INFORMACJA DOTYCZĄCA BEZPIECZEŃSTWA I OCHRONY ZDROWIA

TEMAT: Zabezpieczenie kabli elektroenergetycznych Stoen Operator Sp. z o.o. krzyżujących się z przebudową i budową przyłącza ciepłego do budynku przy ul. Madalińskiego 101 w Warszawie.

INWESTOR: Veolia Energia Warszawa S.A.
ul. Stefana Batorego 2
02-591 Warszawa

PROJEKTANT: mgr inż. Agnieszka Dąbrowska

MAZ/0420/POOE/11

mgr inż. Agnieszka Dąbrowska
Uprawnienia budowlane do projektowania
bez ograniczeń w specjalności instalacyjnej
w zakresie sieci, instalacji i urządzeń
energetycznych i elektroenergetycznych
Dla pr. bud. MAZ/0420/POOE/11



Styczeń 2026 r.

Wszystkie działania i zabezpieczenia na budowie należy wykonać zgodnie z zaleceniami i przepisami zawartymi w Rozporządzeniu Ministra Infrastruktury z dnia 6 lutego 2003 roku „w sprawie bezpieczeństwa i higieny pracy podczas wykonywania robót budowlanych”.
Dz. U. nr 47 z dnia 19 marca 2003r. poz. 401.

4.4.1. Zakres robót dla całego zamierzenia budowlanego.

- roboty ziemne;
- zabezpieczanie kabli.

2. Wykaz istniejących obiektów budowlanych.

- linie kablowe nN-1kV i SN-15 kV, wodociągi, gazociągi;
- drogi dojazdowe, parkingi, chodniki, budynki;
- zieleń niska i wysoka.

3. Elementy zagospodarowania działki lub terenu, które mogą stwarzać zagrożenie bezpieczeństwa i zdrowia ludzi

- drogi komunikacyjne dojścia i dojazdu;
- krawędzie skarpy wykopów;
- stanowiska i strefy pracy urządzeń i maszyn budowlanych;
- stanowiska zasilania energią elektryczną i trasy kabli.

4. Przewidywane zagrożenia występujące podczas realizacji robót budowlanych

- zagrożenie upadkiem do wykopu, zagrożenie o małej skali, występuje tylko w trakcie trwania robót ziemnych;
- zagrożenie potrąceniem przez pojazdy i maszyny robocze, dźwigiem. Duża skala zagrożenia, występuje podczas trwania całej inwestycji;
- zagrożenie w strefie pracy dźwigu, mała skala zagrożenia;
- zagrożenie porażeniem prądem, podczas pracy z urządzeniami zasilanymi energią elektryczną, nieprzewidzianym uszkodzeniem przewodów elektrycznych, duża skala zagrożenia, występuje podczas trwania całej inwestycji;

- zagrożenie spowodowane niewłaściwym stosowaniem urządzeń i narzędzi budowlanych, skala średnia zagrożenia ale występuje ono podczas trwania całej inwestycji;
- zagrożenie niewłaściwym wykonaniem zabezpieczeń otworów, krawędzi, dróg komunikacyjnych lub brakiem takich zabezpieczeń, mała skala zagrożenia, w przypadku dobrze prowadzonej, zabezpieczonej i wyposażonej w odpowiednie oznakowanie budowy, występuje podczas trwania całej inwestycji;
- zagrożenie po przez uszkodzenie instalacji podziemnych, gazu, energetycznych, sieci ciepłej, wod – kan, mała skala zagrożenia podczas trwania inwestycji.

5. Sposób prowadzenia instruktażu pracowników przed przystąpieniem do robót szczególnie niebezpiecznych

- przeprowadzenie szkolenia wstępnego na stanowiskach pracy i udokumentowanie ich w dzienniku szkoleń;
- prowadzenie instruktażu dla pracowników przed przystąpieniem do realizacji robót i jego udokumentowanie z określeniem zasad postępowania w przypadku wystąpienia zagrożenia dla ludzi i środowiska oraz konieczności stosowania środków ochrony indywidualnej przed skutkami tych zagrożeń;
- stosowanie bezpośredniego nadzoru nad pracami szczególnie niebezpiecznymi poprzez wyznaczenie w tym celu odpowiedzialnej osoby;
- wykaz osób przeszkolonych do udzielania pierwszej pomocy medycznej: majster budowy, kierownik robót.

6. Środki techniczne i organizacyjne zapobiegające niebezpieczeństwom wynikającym z wykonywania robót budowlanych w strefach szczególnego zagrożenia zdrowia lub w ich sąsiedztwie, w tym zapewniającą bezpieczną i sprawną komunikację, umożliwiającą szybką ewakuację na wypadek pożaru, awarii i innych zagrożeń

- środki techniczne zapobiegające zagrożeniom;
- oznakowanie i oświetlenie stref i przejść niebezpiecznych;
- środki ochrony zbiorowej - balustrady, zadaszenia, podesty, siatki ochronne, siatki bezpieczeństwa;

- środki ochrony indywidualnej – ubiór i obuwie robocze, kaski, szelki itd;
- prawidłowo zorganizowane zaplecze socjalne, wyposażone w podstawowe środki higieniczne i lecznicze oraz podstawowy sprzęt medyczny;
- właściwa organizacja placu budowy, prawidłowe prowadzenie i oznaczenie dróg dojazdowych i stanowisk postojowych;
- prawidłowe rozmieszczenie sprzętów gaśniczych na wypadek pożaru;
- organizacyjne środki ochrony zapobiegające zagrożeniom;
- bezpośredni nadzór nad bezpieczeństwem i higieną pracy sprawowany przez osoby uprawnione stosownie do zakresu obowiązków;
- koordynacja robót budowlanych;
- cykle instruktaży BHP;
- szkolenia zawodowe doskonalące umiejętności pracowników;
- prawidłowy cykl pracy zgodny z zasadami BHP;
- kontrola zabezpieczeń zbiorowych na obiekcie i placu budowy;
- kontrola stosowania zabezpieczeń indywidualnych przez pracowników;
- kontrola stanu i jakości sprzętu i narzędzi wykorzystywanych na budowie;
- kontrola jakości stosowanych materiałów budowlanych;
- prawidłowy nadzór nad realizacją robót budowlanych;
- cykle instruktaży ppoż.



Prezydent Miasta Stołecznego Warszawy

pl. Bankowy 3/5, 00-950 Warszawa, tel. 22 443 10 01, faks 22 443 10 02
sekretariatprezydenta@um.warszawa.pl, um.warszawa.pl

Znak sprawy BG-BDZ-KPS.6630.1909.2025.PPR

ODPIS

PROTOKOŁU Z NARADY KOORDYNACYJNEJ

zakończoney w dniu 19.09.2025 r.

w sprawie usytuowania projektowanej sieci uzbrojenia terenu

Podstawa prawna: ustawa z dnia 17 maja 1989 r. Prawo geodezyjne i kartograficzne (Dz. U. z 2021 r. poz. 1990 j.t.)

Przedmiot narady: przyłącze ciepłownicze

Lokalizacja: Warszawa, MOKOTÓW, ul. A. J. Madalińskiego w rej. ul. Wrotkowej

Wnioskodawca: AMIGA ANDRZEJ MIGASIUK

Narutowicza 30 lok. 3, 21-500 Biała Podlaska

Sposób przeprowadzenia narady: elektroniczny

Wniosek z dnia: 05.09.2025

Lista uczestników narady koordynacyjnej

Lp.	Nazwa instytucji Sposób uczestnictwa	Stanowisko Uwagi dotyczące wykonawstwa prac nie są wiążące na etapie uzgodnienia.	Imię i nazwisko uczestnika
1	Prezydent m.st. Warszawy Przewodniczący narady koordynacyjnej	Projekt sieci uzbrojenia terenu usytuowany jest w zbliżeniu do istniejącej zieleni wysokiej. Informujemy, że prace ziemne należy realizować zgodnie z ustawą z dnia 16 kwietnia 2004 r. o ochronie przyrody (Dz. U. z 2024 r. poz. 1478 t.j.). Organem właściwym do ustalenia sposobu ochrony istniejącego drzewostanu jest Wydział Ochrony Środowiska dla Dzielnicy.	Inspektor Agnieszka Czajka
2	BAiPP Urz. m.st. Warszawy elektroniczny	Bez uwag.	Konrad Małkowski
3	Dzielnica Mokotów elektroniczny	Przedstawiciel branży nie uczestniczył w naradzie.	
4	MPWiK w m.st. Warszawie S.A. elektroniczny	Bez uwag.	Aleksandra Rudnik
5	NETIA S.A. elektroniczny	Bez uwag	Ireneusz Deja
6	ORANGE POLSKA S.A. elektroniczny	Przedstawiciel branży nie uczestniczył w naradzie.	
7	Polska Spółka Gazownictwa Sp. z o.o. elektroniczny	W miejscu skrzyżowań z siecią gazową i w jej pobliżu prace prowadzić ręcznie w porozumieniu i pod nadzorem Polskiej Spółki Gazownictwa sp. z o.o. Oddział w Warszawie 02-235 Warszawa ul. Równoległa 4A.	Paweł Bieńkowski
8	Regionalne Centrum Informatyki elektroniczny	bez uwag	Andrzej Banaszek
9	Stoen Operator Sp. z o.o. elektroniczny	Projektowane uzbrojenie na skrzyżowaniu z istniejącą infrastrukturą elektroenergetyczną projektować w porozumieniu ze Stoen Operator Sp. z o.o. e-mail: uzgadnianie.projektow@stoen.pl oraz na podstawie danych o sieci uzyskanych ze Stoen	Marta Topolewska

Dokument został podpisany elektronicznie, aby go zweryfikować należy użyć oprogramowania do weryfikacji podpisu.

*Za zgodność
z oryginałem*

mgr inż. Agnieszka Dąbrowska
Agencja Usług Inżynierskich i Elektroenergetycznych
ul. Bud. MAZ/0420/POOE/11

Podpis jest prawidłowy

Dokument podpisany przez
Agnieszka Czajka
Data: 2025.09.19 12:57:11
CEST

		<p>Operator: https://stoen.pl/pl/strona/wydzial-dane-majatkowe-sieci e-mail: uslugi.dokumentacja@stoen.pl</p> <p>Prace ziemne w pobliżu sieci elektroenergetycznej wykonywać pod nadzorem służb Stoen Operator, Biuro Obsługi Klientów-Dystrybucja ul. Rudzka 18 Warszawa, e-mail: operator@stoen.pl</p>	
10	VEOLIA Energia Warszawa S.A. elektroniczny	1. Veolia Energia Warszawa S.A uzgadnia na podstawie akceptacji Działu Technicznego i Standaryzacji nr TT/SK/8844/2025 2 . Prace w rejonie sieci ciepłowniczej prowadzić pod nadzorem Veolia Energia Warszawa S.A. Inwestor zobowiązany jest do zabezpieczenia istniejących i nowobudowanych sieci ciepłowniczych przez cały czas trwania inwestycji.	Dorota Wojakowska
11	Zarząd Dróg Miejskich elektroniczny	Bez uwag	Joanna Olbryś-Man

Treść protokołu została uzgodniona z osobami, które uczestniczyły w naradzie wyłącznie za pomocą środków komunikacji elektronicznej.

*Ze zgodnością
z oryginałem*

Podpis przewodniczącego narady

[Podpis]
Małgorzata Agnieszka Dąbrowska
Inżynier budowlana do projektowania
bezpograniczen w specjalności instalacyjnej
w zakresie sieci, instalacji i urządzeń
elektrycznych i elektroenergetycznych
Nr upr. bud. MAZ/0420/POOE/11

Terenu położonego w :
Woj: mazowieckie
Powiat: m.st. Warszawa
Jedn. ewidencyjna: 146505_8 Mokoś
Obręb: 146505_8.0117; 146505_8.0109
Obręb (nazwa): 1-01-17; 1-01-09
Działka: 2/5; 1/1; 4/5; 4/6; 12; 46; 10; 46; 8; 46; 9; 46; 11; 46; 14; 18; 1; 19; 1; 11; 15; 11; 14; 11; 13;
1/12; 11; 11; 11; 11; 10; 11; 9; 11; 8; 5; 2; 3; 5; 3; 4; 3; 3; 7; 6; 1; 4; 2; 6; 2; 2; 6; 4; 1; 4; 5; 3; 9; 8; 4; 6; 15; 4; 6; 13;
4; 6; 5; 14; 13; 12; 11; 7; 11; 6; 11; 5; 1; 1; 4; 11; 3; 11; 2; 10; 103; 1-01-17; 60/3 (1-01-09)
Ul. Madałńskiego

Oznaczenie kartelaryjne pracy geodezyjnej

Skala 1:500

Układ współrzędnych mapy PL-2000
Układ wysokości mapy PL-EVRF 2007-NH
Mapa zaktualizowana w granicach oznaczonych
kolorem niebieskim w miesiącu lipiec 2025

Warszawa, dn. 23.07.2025

BG-WOZ-OZ.6640.7453.2025.PGE

Geodeta

mgr inż. Arkadiusz Sobień
upr. 21856

Przezydent m.st. Warszawy
Dokumentacja projektowa nr
BG-BDZ-KPS.6630.1909.2025.PPR
była przedmiotem narady
koordynacyjnej przeprowadzonej
za pomocą środków
komunikacji elektronicznej
zakończoną w dniu: 19-09-2025
Z up. Prezydenta m.st. Warszawy
Agnieszka Czajka
PRZEWODNICZĄCY NARADY
KOORDYNACYJNEJ

Podpis jest prawidłowy
Dokument podpisany przez
Agnieszka Czajka
19.09.2025 12:34:29
CUST

PODPISZĄCY
ANDRZEJ PIOTR
MIGASIUK
05.09.2025 09:39:26 [GmT+2]
Dokument podpisany elektronicznie
podpisem: Jarosław

01

Legenda:

projektowane przyłącze sieci ciepłowniczej
na odcinku 1-6 2xDN 32/110
projektowana studnia sieci ciepłowniczej w pkt 4 sr. 1.00m

Projektant:
mgr inż. Andrzej Migasiuk
upr. 810/BP/97

Poświadczam, że niniejszy wypłot
jest zgodny z mapą do celów projektowych
zarejestrowaną pod numerem
BG-WOZ-OZ.6640.7453.2025.PGE 140719 z dnia 24.07.2025

Projektant:
mgr inż. Andrzej Migasiuk
upr. 810/BP/97

Podpis i pieczęć

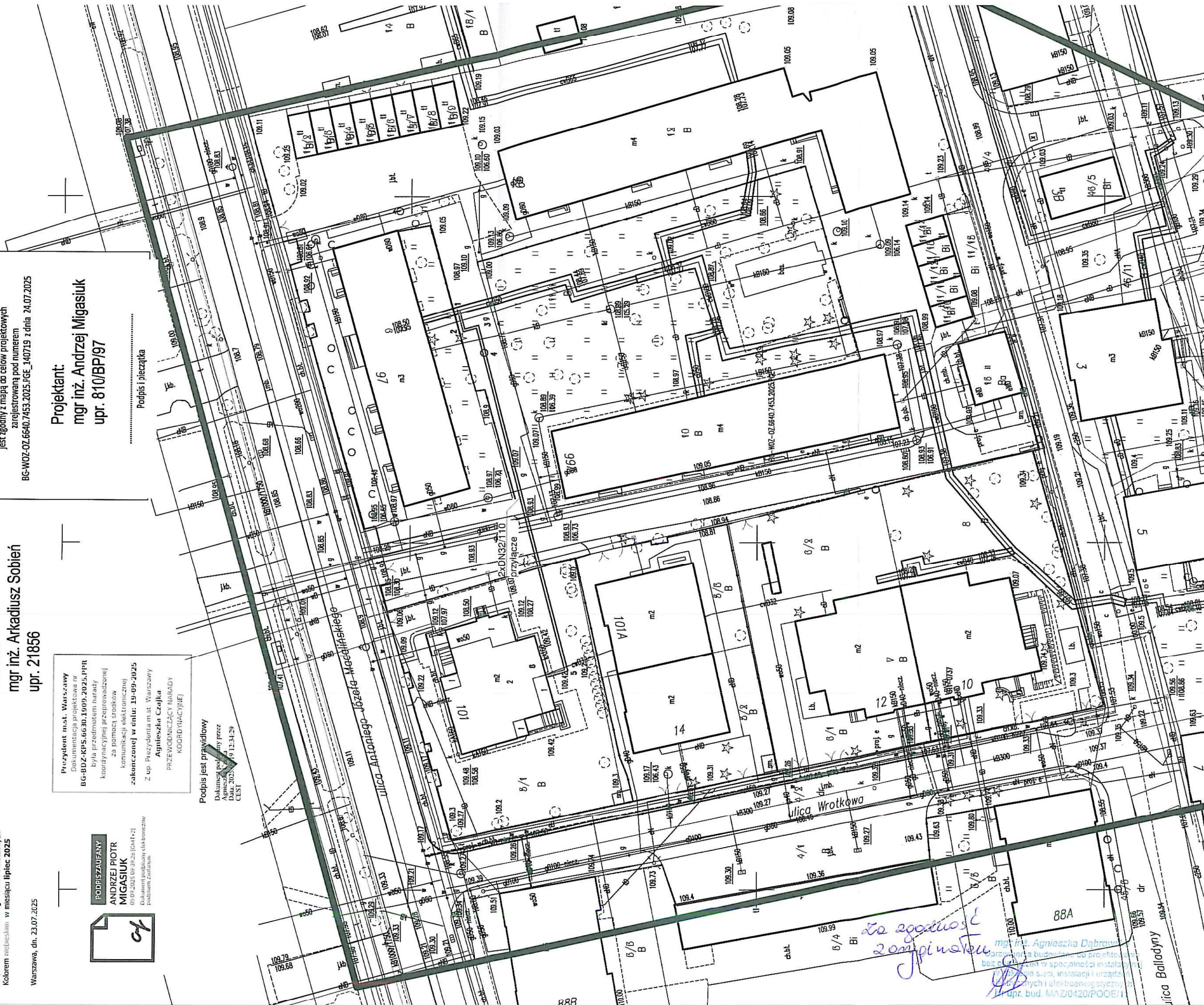

do zgodności
z opiniami

mgr inż. Agnieszka Dąbrowska
Wykonanie projektu budowlanego do projektu
bez zastrzeżeń w szczególności instalacyjnej
części, instalacji i urządzeń
elektrycznych i elektroenergetycznych
H. upr. bud. MAZ/0420/POE/1

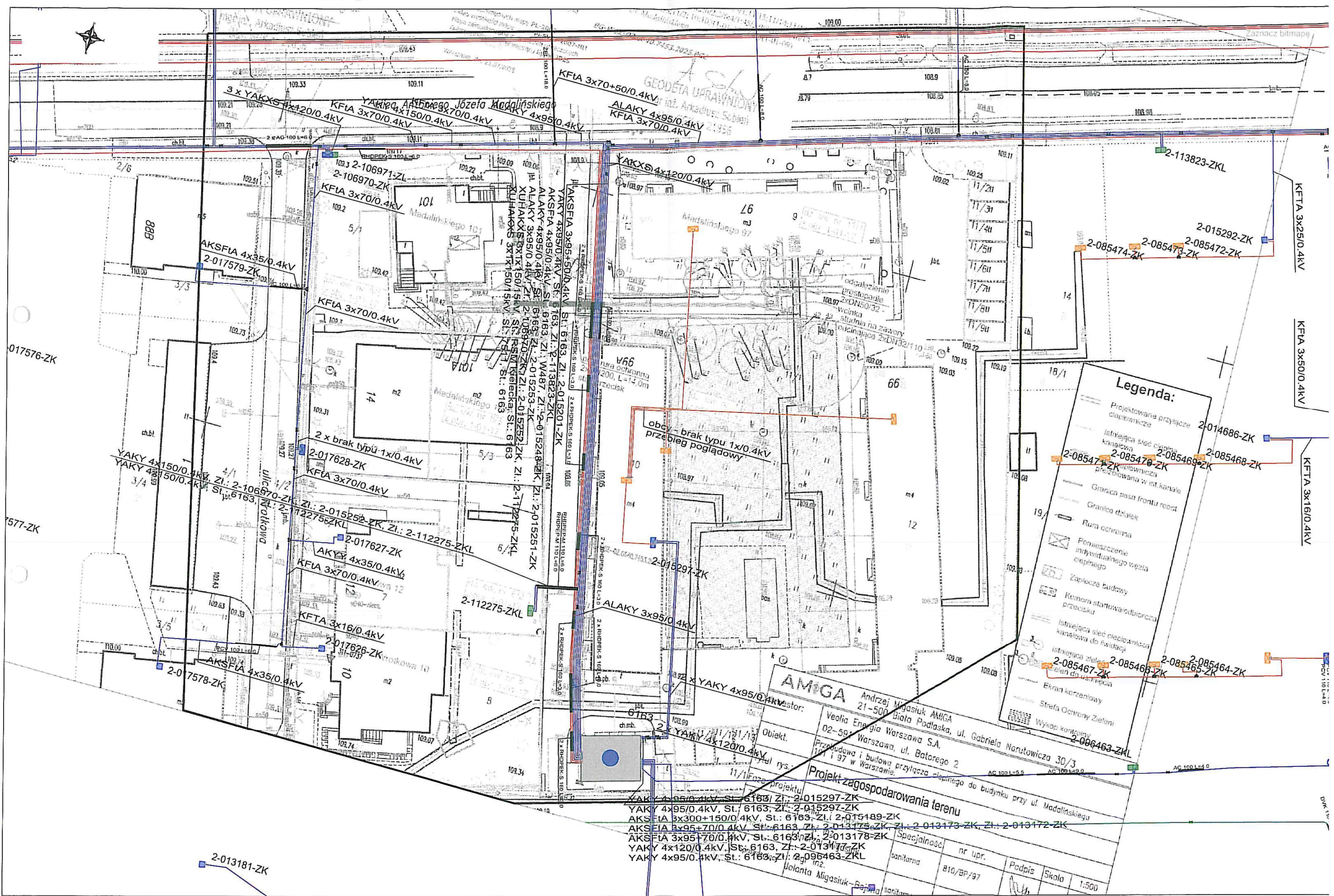

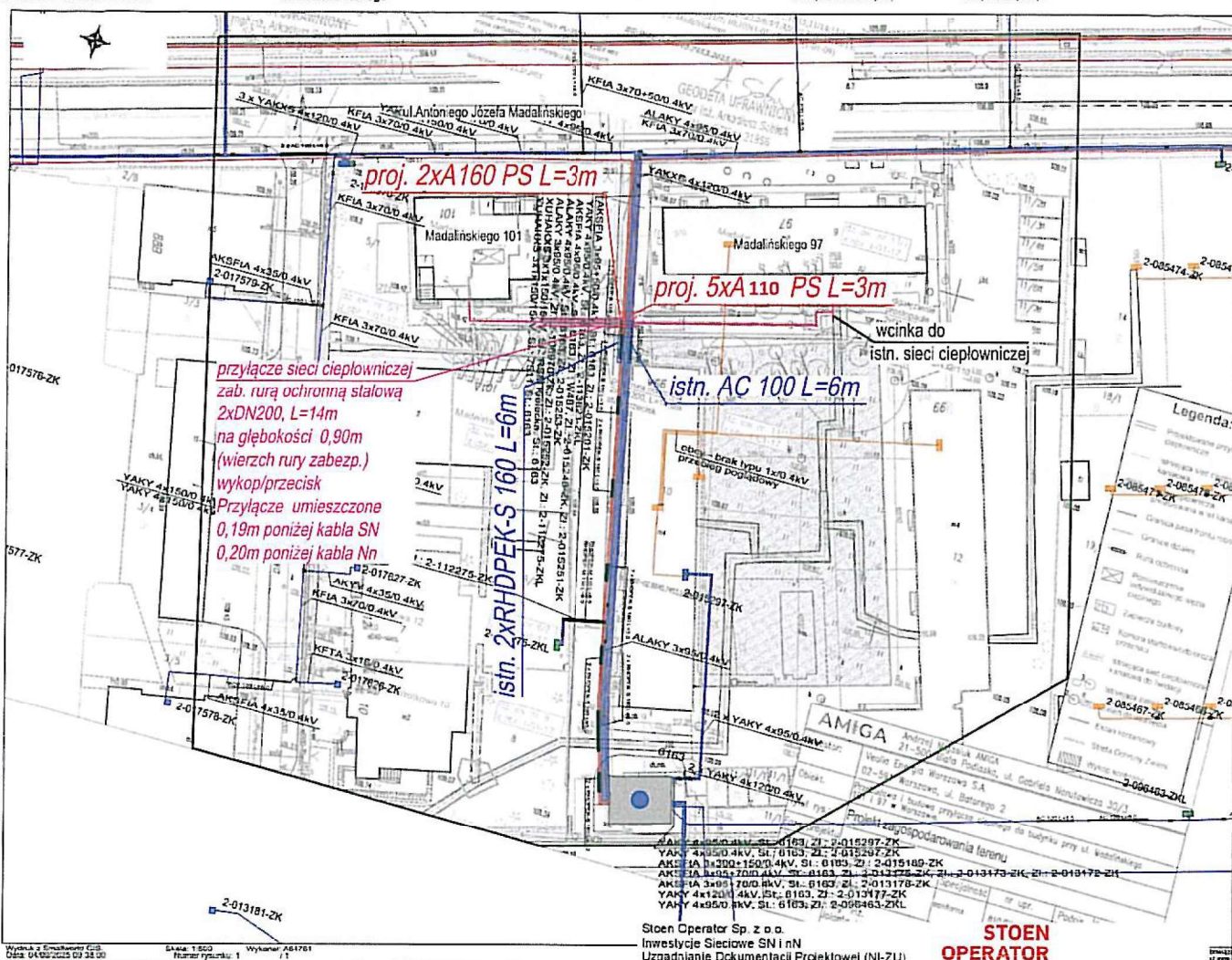

Stoen Operator Sp. z o.o.
Inwestycje Sieciowe SN i NN
Uzgodnienie Dokumentacji Projektowej (NI-ZU)

**STOEN
OPERATOR**
powered by **e-on**

Nr zlecenia/uzgodnienia: NI-ZU/Zab/ 24 /2026

Uzgodnia się sposób zabezpieczenia tylko kabli elektroenergetycznych krzyżujących się z projektowaną/nym:

Ciepłociągłem

- Zabezpieczenie kabli elektroenergetycznych wykonać w uzgodnieniu i pod nadzorem (odpłatnym – na odrębne zlecenie) Stoen Operator Sp. z o.o. Inwestycje Sieciowe (NI-N) i przekazać dokumentację powykonawczą oraz formalnoprawną.
- Zgłosić do odbioru wykonane zabezpieczenie kabli elektroenergetycznych do Inwestycji Sieciowych (NI-N) i przekazać dokumentację powykonawczą oraz formalnoprawną.
- Wniosek do zlecenia nadzoru i dopuszczenia do prac: <https://www.stoen.pl/files/2023-08/52zlecenie-nadzoru-i-dopuszczenia-do-prac-2021-12-01-stoen-prnt.pdf>
- W przypadku odkrycia niezabezpieczonych kabli Stoen Operator, zabezpieczyć je rurami dwudzielnymi o przekroju 110 dla nN lub 160 SN (prod.: Arot lub Spyra Primo).
- W przypadku odkopania zniszczonych rur AC100 na kablach Stoen Operator, zabezpieczyć je rurami dwudzielnymi o przekroju 110 dla nN lub 160 SN (prod.: Arot lub Spyra Primo).

Niniejsze uzgodnienie jest ważne do dnia 29.01.2027.

Warszawa, dnia 29.01.2026

ASISTENT PROJEKTANTA
Sławomir Napijalski
Nadzór nad projektem

Cyfrowo
podpisane przez
N23185
Data: 2026.01.29
10:47:52 +01'00'

Oznaczenia:

- proj. sieć cieplna
- proj. zabezpieczenia kabli
- istn. zabezpieczenia kabli

Andrzej Migasiuk AMIGA 21-500 Biała Podlaska ul. Gabriela Narutowicza 30/3							
Inwestor:	Veolia Energia Warszawa S.A. 02-591 Warszawa, ul. Batorego 2						
Obiekt:	Zabezpieczenie kabli Stoen Operator Sp. z o.o. krzyżujących się z przebudową i budową przyłącza ciepłego do budynku przy ul. Madalińskiego 101 w Warszawie.						
Tytuł rys.:	Plan sytuacyjny						
Faza projektu	Projekt techniczny						
Zespół aut.:	Imię i nazwisko	Specjalność	nr upr.	Podpis	Skala	1:500	
Projektant	mgr inż. Agnieszka Dąbrowska	elektryczna	MAZ/0420/P00E/11		nr rys.	1	
					Data:	01.2026	

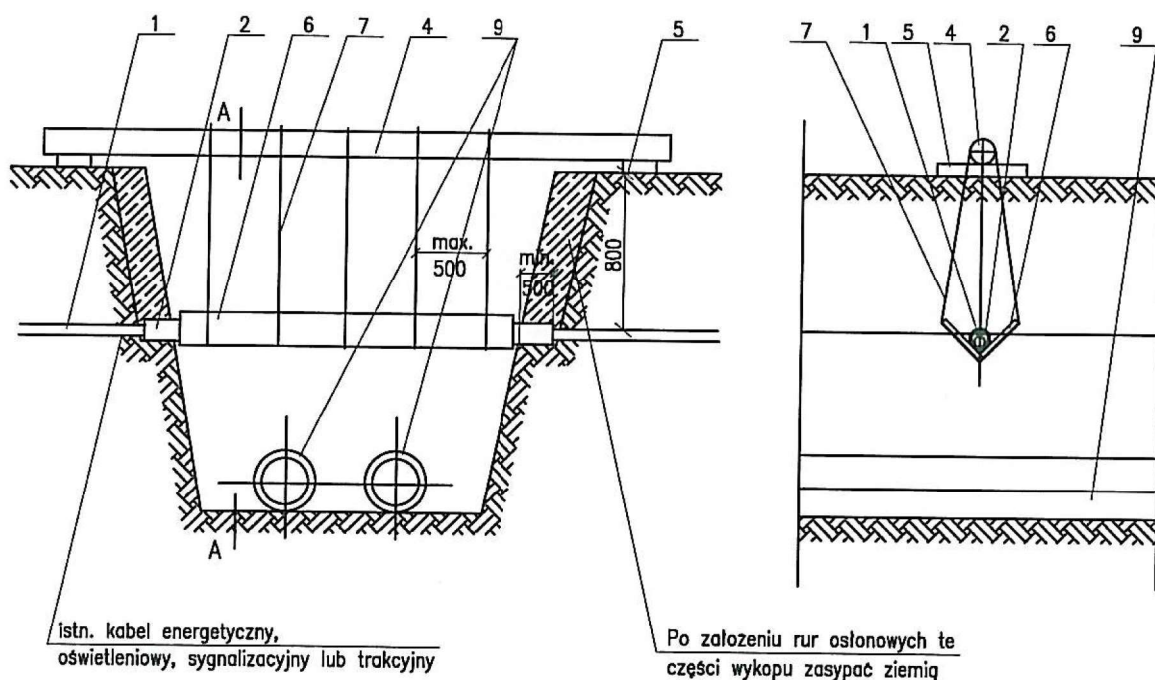

UWAGA: w wykazie ujęto materiały na jedno skrzyżowanie

9	Projektowana sieć ciepłownicza	—		wg. proj. technol.
8	Podsypka z piasku (istn.)	—		
7	Drut stalowy śr. 5mm	5	kg	
6	Korytka z desek gr. 1", szer. 30cm dł. 2m	1	szt.	
5	Płyta chodnikowa 50x50x7 cm	2	szt.	
4	Belka drewniana śred. 140mm dł. 4m	1	szt.	
3	Folia z tworzywa czerwona, niebieska (istn.)	—		
2	Rura osłonowa istn. lub proj.	—		wg. rys. E01
1	Kabel energetyczny, oświetleniowy, sygnalizacyjny (istn.)	—		
L.p.	Wyszczególnienie	Ilość	Jedn.	Uwagi

Andrzej Migasiuk AMIGA 21-500 Biała Podlaska ul. Gabriela Narutowicza 30/3						
Inwestor:	Veolia Energia Warszawa S.A. 02-591 Warszawa, ul. Batorego 2					
Obiekt:	Zabezpieczenie kabli Stoen Operator Sp. z o.o. krzyżujących się z przebudową i budową przyłącza ciepłego do budynku przy ul. Madalińskiego 101 w Warszawie.					
Tytuł rys.:	Zabezpieczenie kabli nad wykopem					
Faza projektu	Projekt techniczny					
Zespół aut.:	Imię i nazwisko	Specjalność	nr upr.	Podpis	Skala	---
Projektant	mgr inż. Agnieszka Dąbrowska	elektryczna	MAZ/0420/P00E/11		nr rys.	2
					Data:	01.2026